O SIGNIFICADO DO ENVELHECIMENTO PARA PESSOAS DE DIFERENTES CLASSES SOCIAIS, ETNIAS E RELIGIÕES

Autor(res)

Antonio Sales
Thaise Gueiros Santos
Maria Eduarda Flores Eidt
Laura Helena Ferreira Da Silva
Bruna Fagundes Da Silva
Ana Flavia Pedroso Viecili
Giovana Corrêa Bueno

Anais da Banca de Qualificação de Resultados dos Trabalhos de Conclusão do Módulo de Habilidades Gerais

Este documento reúne os resumos dos trabalhos de habilidades gerais do Curso de Medicina Anhanguera Unidero, demonstrando a excelência acadêmica dos alunos.

Categoria do Trabalho

Trabalho Acadêmico

Instituição

UNIVERSIDADE ANHANGUERA - UNIDERP

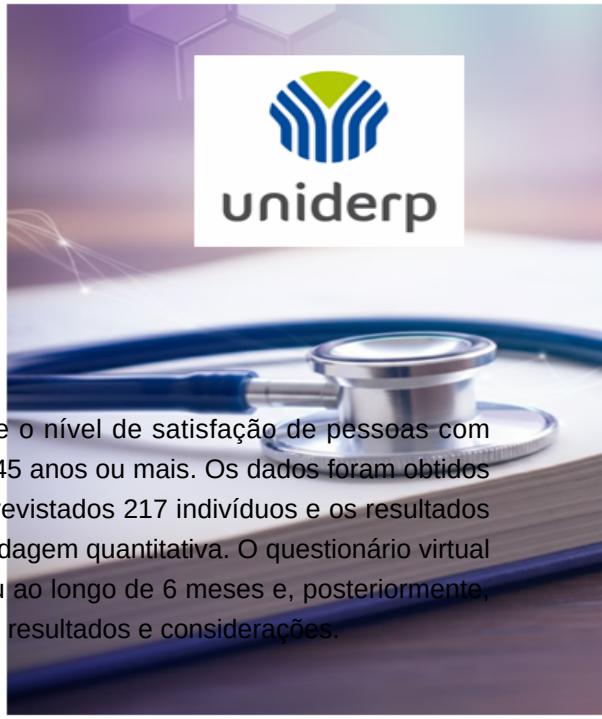

Resumo

Este estudo tem como objetivo analisar o sentido do envelhecimento e o nível de satisfação de pessoas com diferentes classes sociais, etnias e religião, em indivíduos com idade de 45 anos ou mais. Os dados foram obtidos por meio de formulário do google e abordagem pessoal, onde foram entrevistados 217 indivíduos e os resultados obtidos foram analisados pela estratégia de pesquisa descritiva com abordagem quantitativa. O questionário virtual e físico foi composto por quarenta e três perguntas e a aplicação ocorreu ao longo de 6 meses e, posteriormente, foram analisados os dados, sintetizados e discutidos para elaboração dos resultados e considerações.